

Asistența Socială în Spațiul Justiției. Probațiune și Mediere

Master - 4 semestre

Admiterea:

Pentru 2015-2016, sunt aprobate
16 locuri bugetate și 34 locuri cu taxa

Criterii de selecție a candidaților:

- Media de licență (60%)
- CV + scrisoare de motivație (40%)

Dosarul de înscriere pentru admitere:

- Fișă de înscriere
 - Diplomă de BAC în original
 - Diploma de licență și foaie matricolă în original; pt. absolvenții din 2014 numai adeverință de licență
 - Certificat de naștere (copie legalizată)
 - Carte de identitate – copie xerox
 - Certificat de competență lingvistică – copie xerox
 - CV și scrisoare de motivație (1-3 pag.) tipărită și electronic
- Perioada de înscriere: 15-18.07.2015
Anunțarea rezultatelor: 23 iulie 2015
Confirmarea locului : 23-28 iulie 2015

Dacă rămân locuri libere se vor face
înscrieri între 7-10 septembrie 2015

Contact:

Facultatea de Sociologie și Asistență Socială

Tel./Fax: 0264-424674

E-mail: secretariat@socasis.ubbcluj.ro

<http://socasis.ubbcluj.ro>

GRUP FACE BOOK:

Asistenta sociala in spatiul justitiei. Probatune si mediere

*Viețile noastre sunt ca mersul
Soarelui pe cer. Chiar și în cel
mai întunecat punct stăruie
promisiunea luminii care vine.*

*(Editorial, ziarul The Times, 24
Dec., 1984)*



Toate imaginile acestui pliant
reproduc picturi realizate
de către deținuți din
Penitenciarul de maximă securitate
de la Gherla.

Facultatea de Sociologie și Asistență Socială
Universitatea "Babeș-Bolyai" Cluj-Napoca

B-dul 21 Decembrie 1989 Nr. 128
Cluj-Napoca 400604
Tel./Fax: 0264-424674
E-mail: admitere@socasis.ubbcluj.ro
<http://socasis.ubbcluj.ro>



ASISTENȚA SOCIALĂ ÎN SPAȚIUL JUSTIȚIEI.

PROBAȚIUNE ȘI MEDIERE

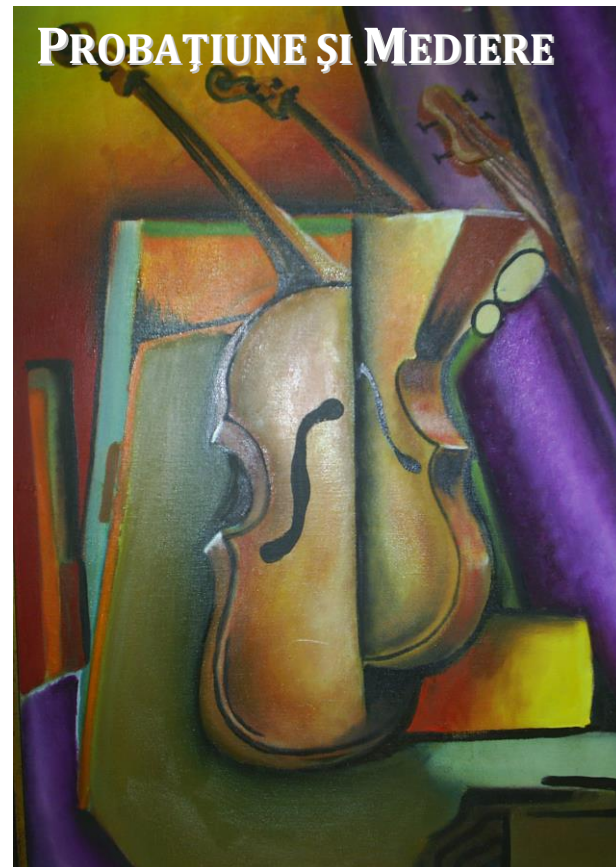

Master 4 semestre

Departamentul de Asistență Socială

Director: conf. univ. dr. Sorina Poledna

2015-2016

Asistența Socială în Spațiul Justiției. Probațiune și Mediere

Programul masteral este unul **profesional și interdisciplinar**.

Se adresează în principal, **absolvenților de asistență socială, psihologie, sociologie și drept**, dar nu exclusiv.

Asigura formarea și dezvoltarea competențelor necesare pentru următoarele **rute profesionale** :

- Asistența socială a persoanelor adulte private de libertate
- Asistența socială a minorilor privați de libertate
- Asistența socială a familiilor persoanelor sancționate penal
- Asistența socială a ex-deținuților
- Probațiune (supravegherea și asistarea psihosocială a persoanelor care au săvârșit infracțiuni și au primit o pedeapsă neprivativă de libertate, în comunitate)
- Asistența și consilierea victimelor infracțiunilor
- Mediere (medierea în familie și medierea victimă- infractor)
- Consultanță pentru designul și implementarea programelor de cercetare a infracționalității
- Consultanță pentru construirea și derularea programelor de asistare psihosocială (a infractorilor, victimelor, și/sau familiilor acestora).

DESCRIERE

- Programul oferă masteranzilor formare teoretică aprofundată și pregătire profesională specifică, în domenii de intervenție socială , cercetare și consultanță ce vizează siguranța socială, reintegrarea socială a infractorilor, rezolvarea alternativă a conflictelor prin mediere.
- Programul urmărește prin oferta sa educațională valorificarea complementară a tuturor perspectivelor (asistență socială, psihologie, sociologie, drept) care concurează la construirea specializării în această arie problematică complexă cum este infracționalitatea și reacția socială față de victimă, infractor și infracțiune.
- Programul propune prin modulele de specializare, dezvoltarea competențelor (cunoștințe, deprinderi valori) în acord cu cele mai bune practici și rezultate din cercetări de actualitate, din ariile profesionale vizate : asistența socială, probațiune și mediere.



DISCIPLINE DE STUDIU

Modele de bună practică :
Art terapia și comunități terapeutice
Drept penal și procesual
Comportament adictiv și infracționalitate
Asistarea infractorilor cu probleme de sănătate mintală
Medierea: teorii și practici
Comunicare și mediere
Strategii inclusive și metode de intervenție reabilitative
Procesul medierii și tipuri de mediere (medierea în familie și medierea victima - infractor)
Perspectiva cursului vieții și analiza evenimentelor (de viață)
Designul și implementarea programelor și proiectelor de cercetare și intervenție psihosocială

MODULE DE SPECIALIZARE:

1. Abordări restaurativ – reabilitative

2. Medierea

STAGII DE PRACTICĂ SEMESTRIALE:

Unități penitenciare pentru minori;
Centre de reeducare pentru minori ;
Unități penitenciare pentru adulți ;
Servicii de probațiune ;
Ong-uri acreditate pentru a derula programe de asistare pentru victimele infracțiunilor și autorii infracțiunilor;
ONG cu personal acreditat pentru desfășurarea de activități/servicii de mediere.